Fermob
Tom Watson für FERMOB
QUERPASS
GANZ SCHÖN LEBEN.
Informations
Zeit
Frühjahr + Sommer 2017

Unsere Termine für Sie

Ab in den Garten!

April:

Eröffung Gartenausstellung

Eröffnen Sie mit uns den Frühling! Ob Gartenstuhl, Outdoor-Sofa, Sitzsack, Hängematte, Bank oder Tisch: Bei uns finden Sie ausgefallene Ideen für Ihren Wohnraum im Freien.

Führende Marken wie Dedon, Weishäupl, Fermob, Fink und Fatboy

Ab 08. April: Unser Polster- und Nähatelier stellt sich vor

Informationstage 08. April und 11.- 13. April.
Aus Alt mach Neu - Polsterarbeiten direkt bei uns im Haus!
Bringen Sie Ihr altes Polster mit und suchen Sie mit uns aus einer Vielzahl an Mustern Ihren neuen Stoff aus! Die Polsterarbeiten werden von uns nach Maß handwerklich für Sie gefertigt. Wir beraten Sie gerne.

„Polster + Nähatelier “

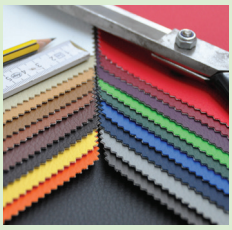

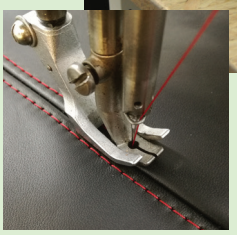

Mai:

Ab 09. Mai: „Exotic Jungle“ Wochen

Buntes für den Alltag! Bringen Sie Farbe und gute Stimmung in Ihr Zuhause.
Diesen Frühling darf es gerne mal ein bisschen verrückter sein oder auch etwas tierisch, ganz nach dem Motto: Spaß muss sein!

„Exotic Jungle“

Sompex Neonleuchten im Dschungeldesign

Räume sind Möglichkeiten!
Textilien mit besonderem Charakter

Ob elegant, schlicht oder ausgefallen - Vorhänge, Plissees und Rollos gibt es bei Querpass!

Wir helfen Ihnen, Design, Form und Funktion zu vereinen und ein Wohlgefühl in Ihrem Wohnraum zu schaffen. Hoher Qualitätsanspruch und Liebe zum Detail sind uns bei jedem Auftrag wichtig. Wir zeigen Ihnen die Welt der Stoffe mit faszinierenden Designs und einzigartigen Qualitäten. Ganz nach den architektonischen Gegebenheiten finden wir das Passende für Ihr Zuhause!

Wir machen es zu IHREM Zuhause - wir beraten Sie gerne!

Vorhänge - Rollos - Plissees - Beschattungen

Juni:

Ab Juni: Licht im Garten
Ideen entdecken - Licht erleben!

Statt den Garten im Dunkeln verschwinden zu lasssen, bleibt er mit der richtigen Gartenbeleuchtung auch in den späten Stunden nutzbar. Entdecken Sie die Leuchten von Fatboy und Fermob ohne Stromanbindung und erweitern Sie Ihren Wohnraum.

24. Juni: Workshop Schalen zum selber machen aus Skelettblättern
Tolle Sommer-Schalen zum selber machen! Kreieren Sie Ihre Schale aus Skelettblättern für Ihr Zuhause - wir zeigen Ihnen, wie es geht!

13:00 - 15:00 Uhr bei Querpass! Kostenlose Teilnahme.
Bitte melden Sie sich im Voraus an. Materialkosten werden nach Aufwand berechnet.
Teilnehmerzahl auf 8 Personen begrenzt.

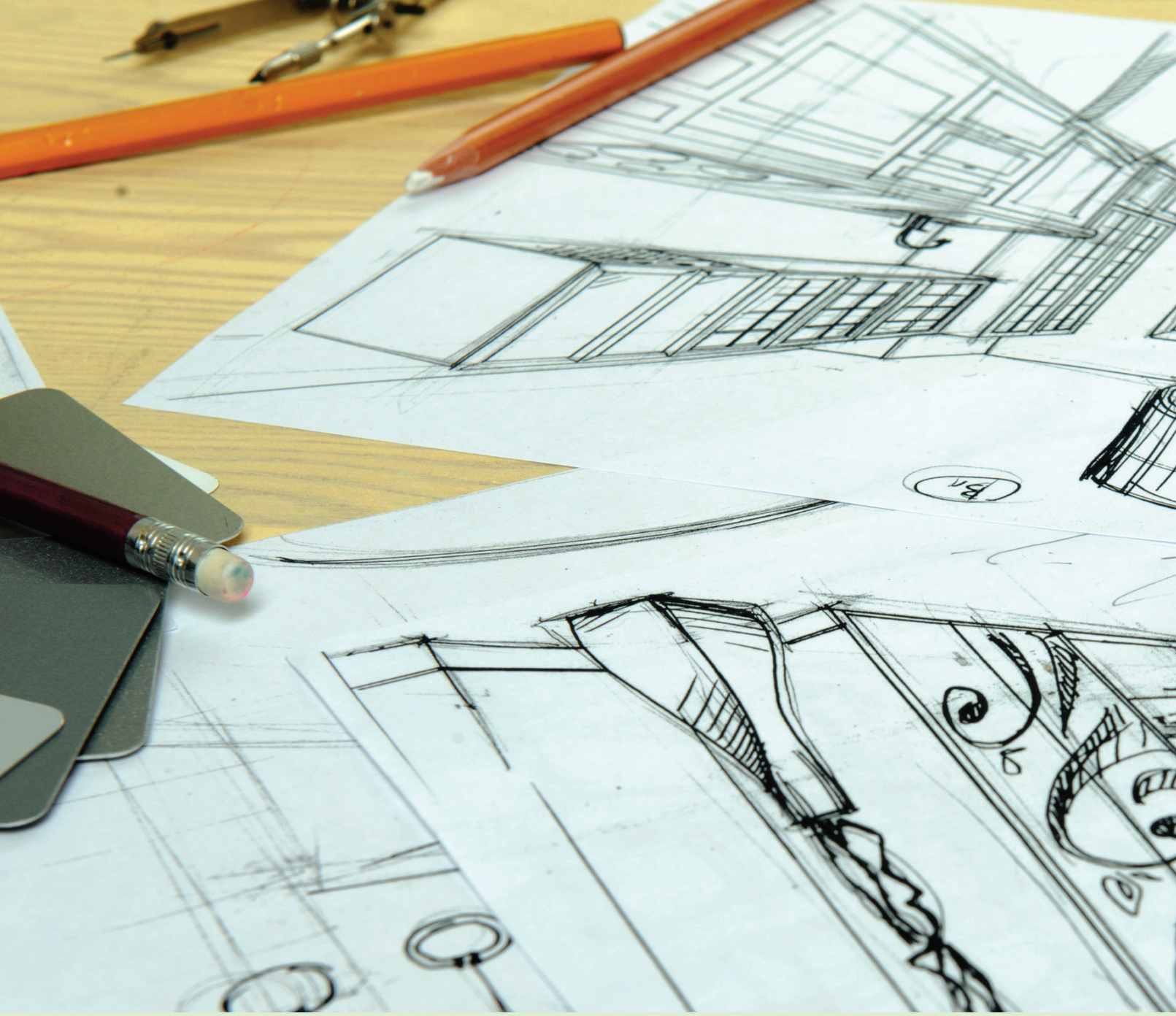

Wir machen es zu Ihrem Zuhause!
Planungen nach Maß

Wir bieten fachmännische Betreuung in Fragen der Gestaltung, der Renovierung und des kompletten Um- und Neubaus. Ob Wohnzimmer, Schlafzimmer, Küche oder Bäder, wir können Ihnen im Bereich Interiordesign und Innenarchitektur jeden Wunsch erfüllen.

Wir planen, entwerfen und denken uns Lösungen aus, bauen um, teilen Räume neu und funktionell, richten komplette Wohnungen ein und machen es zu Ihrem Zuhause. Mit einem funktionierenden Netzwerk an professionellen Handwerkern und Fachspezialisten realisieren wir Ihre Wünsche. Wir übernehmen für Sie die Planung und Koordinierung aller Gewerke für Um- und Neubau. Wir schreiben die Gewerke aus, holen Angebote für Sie ein und vergleichen.

Wir machen es zu IHREM Zuhause - sprechen Sie uns an!

Planung - Renovierung - Innenausbau

Corsica Windlicht
Angebot Juni*

Fink

Klein: Statt 79,95€ NUR 49,95€
Groß: Statt 99,95€ NUR 69,95€

Zambia Laterne
Sommer Angebot*

Fink

Klein: Statt 89,95€ NUR 48,95€
Mittel: Statt 139€ NUR 98,95€

Juli:

20.- 22. Juli: Fattoria La Vialla zu Gast bei Querpass
Köstlich trifft Natürlich - Die Fattoria La Vialla ist ein biologisch-nachhaltiger und familiengeführter Landwirtschaftsbetrieb aus der Toscana, Italien. Die Wirtschaftsflächen wie Weinberge, Olivenhaine, Weiden und Gemüsegärten werden hier nach biologischen und biodynamischen Methoden bewirtschaftet.

Herzlich Willkommen in der köstlichen Welt Italiens - lassen Sie sich verführen von vielen Leckereien und gutem Wein. Verkostung für alle Besucher!

21.Juli: 1001 Nacht! Die lange Kultur- und Shoppingnacht in Holzgerlingen
Lange Shoppingnacht mit Erlebnisfaktor! Die Nacht wird nicht nur dunkel, sondern auch bunt und lecker. Exklusive Angebote und tolle Sommerstimmung im schönen Ambiente für alle Nachtschwärmer!

Fattoria La Vialla

www.lavialla.it/de

August:

25.- 29. August: Gutschein-Woche
Sparen Sie jetzt - mit unserem Gutschein im August!
Bitte trennen Sie den Gutschein aus dem Heft und legen Sie ihn bei Ihrem Einkauf vor.

Gutschein 20%

auf einen Artikel Ihrer Wahl
*Ausstellungsstücke und Accessoires***

Gültig vom 25.08. - 29.08.2017, nicht kombinierbar mit anderen Aktionen

**Nur solange der Vorrat reicht, ***Nicht auf reduzierte Ware*

raumplus

Der Traum vom Raum

Raumplus ist ein flexibles Gleittüren- und Trennwandsystem mit anpassungsfähigen Innensystemen für Schränke und Regale. Alle Teile werden als Einzelanfertigungen für Sie produziert und passen deswegen optimal zum Raum und zur geplanten Nutzung.

Wir laden Sie ein, unsere Raumplus- Ausstellung zu erkunden! Gerne beraten wir Sie individuell und helfen Ihnen, Ihre perfekte Stauraumlösung zu finden - Simplify your life!

Bringen Sie Ihre Maße mit - wir erstellen Ihnen ein kostenloses 3D Angebot!

Wir optimieren Ihren Raum!

Schiebetüren - Schränke - Raumtrenner

September:

12.- 23. September: Conform Wochen - die Sessel aus Schweden

In unserer Ausstellung zeigen wir Ihnen eine Auswahl an Conform Sesseln in vielen Materialien und Funktionen.

Für Conform begann alles 1978 in dem kleinen schwedischen Dorf Holsbybrunn. Heute steht bei Conform das skandinavische Design im Fokus. Conform beweist, dass Funktion und Komfort mit Design keine Kompromisse eingehen müssen. Lernen Sie die Sessel aus Schweden kennen und lassen Sie sich überzeugen.

Bei Bestellungen vom 12.- 23. September erhalten Sie eine Sofakuscheldecke von Lemetex gratis dazu!

Made in Sweden

Termin Vorschau

08. Oktober: Verkaufsoffener Sonntag
Der goldene Herbst ist da! Freuen Sie sich auf tolle Angebote und Life-Style Ideen.

Ab 20. Oktober: Die Kugeln hängen schon...
Der Countdown läuft... freuen Sie sich auf eine zauberhafte Weihnachtswelt!

Wir sichern Ihr Zuhause

Willkommen im Haus für Sicherheit: Wir sind in Holzgerlingen die Spezialisten für die gesamte Sicherheitstechnik, egal ob es sich um eine Alarmanlage, einen Tresor oder eine Schließanlage handelt. Wir tun alles, damit Sie sich sicher fühlen können. Vertrauen Sie auf unsere langjährige Erfahrung! Das Haus für Sicherheit® ist der große Full- Service-Dienstleister für Sicherheitstechnik in Deutschland.

Wir machen Holzgerlingen und Umgebung sicher. Denn wir finden stets die passende Lösung zum Schutz gegen Einbruch und zur Wahrung Ihrer Werte. Bei uns bekommen Sie alles aus einer Hand, wir sind Herstellerunabhängig und bieten Ihnen eine Beratung vor Ort.

Wir sind Ansprechpartner für jedes Sicherheitsproblem.
www.hfs-holzgerlingen.de

Tresore - Fenstersicherungen - Türschlösser

Besuchen Sie unsere Online Shops

www.querpass-shop.de
www.fink-onlineshop.de
www.stamps-uhren-shop.de

Querpass Ganz Schön Leben

Römerstr. 14
71088 Holzgerlingen

Di. - Fr. 10:00 - 18:30 Uhr
Sa. 10:00 - 15:30 Uhr

Tel. 07031 / 741515
www.querpass.de